Ref-aza05, ALQUILER DE COQUETO Ã¡TICO CON PRECIOSAS VISTA EN ZAHARA DE LOS ATUNES
0,00 EUR

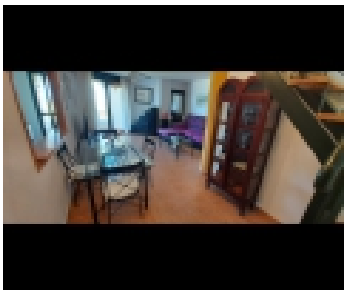

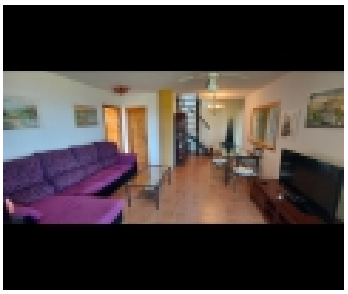

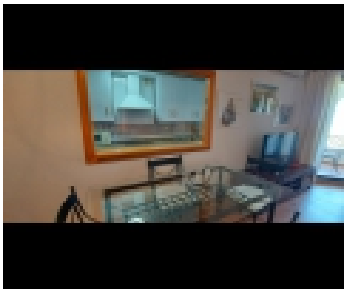

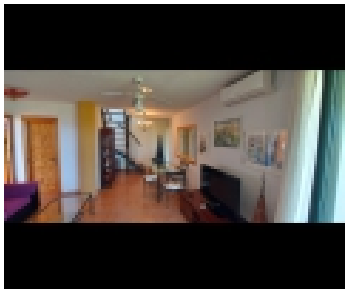

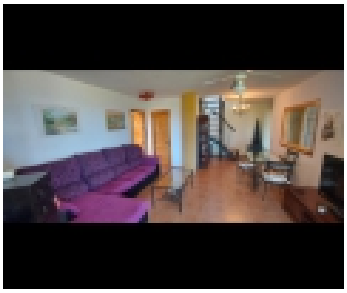

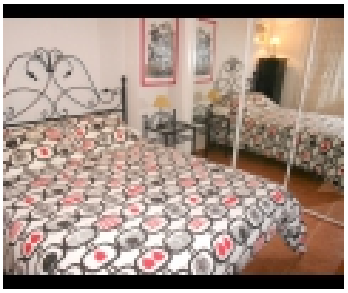

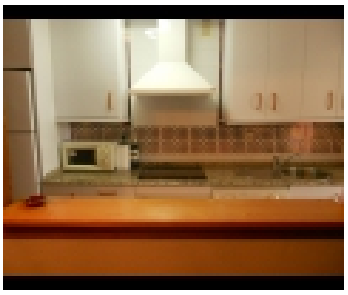

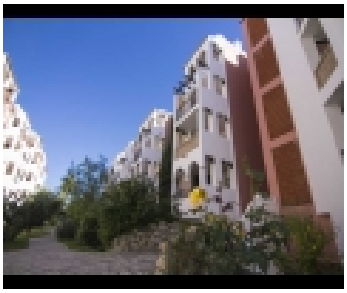
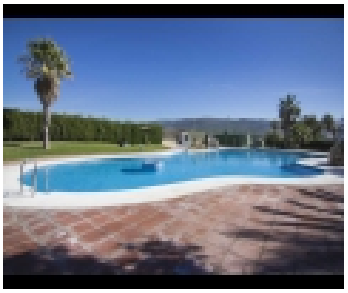

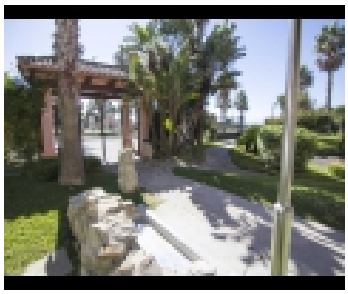

INFORMACIÃ³N DEL INMUEBLE:	
DireccciÃ³n	: Carretera Zahara-Atlanterra, Zahara de los Atunes, 11393, CÃ¡diz
Categoria	: Apartamentos
Tipo de Propiedad	: En alquiler por temporadas
Is Feature	: Si
Numero de habitaciones	: 1
Numero de cuartos de baÃ±o	: 1
Numero de camas	: 1
Aparcamiento	: Si
Metro cuadrado	: 59
Numero de plantas	: 2

INFORMACIÃ³N DEL INMUEBLE:

Se alquila este precioso Ã¡tico con capacidad para 3 personas en la urbanizaciÃ³n Atlanterra Sol. Con impresionantes vistas al mar, podrÃ¡ disfrutar de magnÃ-ficas puestas de sol desde sus 2 terrazas. VFT/CA/05755

En alquiler este precioso Ã¡tico con inmejorables vistas al mar, tiene capacidad para 3 personas, dispone de aire acondicionado y plaza de garaje. Barbacoa y 3 terrazas donde pasar agradables veladas. A menos de 5 minutos a la playa caminando y en sus alrededores amplia oferta de ocio y restauraciÃ³n con pequeÃ±os supermercado, restaurantes y chiringuitos. IDEAL PARA PAREJAS. PRECIOS POR TEMPORADAS

Junio Precio por semanas Del 01 al 08 y del 08 al 15 (07 noches) Precio: 795.â‚¬ Junio Precio por semanas Del 16 al 23 y del 24 al 31 (07 noches) Precio: 850.â‚¬ Julio Precio por semanas Del 01 al 08 y del 08 al 15 (07 noches) Precio: 895.â‚¬ Julio Precio por semanas Del 16 al 23 y del 24 al 31 (07 noches) Precio: 895.â‚¬ Agosto Precio por semanas Del 01 al 08 y del 08 al 15 (07 noches) Precio: 1190.â‚¬ Agosto Precio por semanas Del 16 al 23 y del 24 al 31 (07 noches) Precio: 1190 .â‚¬ Septiembre Precio por semanas

Consultar

EXTRAS:

1/ Vitroceramica	2/ Horno	3/ Microondas
4/ Lavavajillas	5/ Campana Extractora	6/ Cafetera
7/ Tostadora	8/ Calentador ElÃ©ctrico	9/ Aire Acondicionado
10/ Barbacoa	11/ Ropa de Cama	12/ Toallas
13/ Tabla de Planchar	14/ Lavadora	15/ Amueblado
16/ Ascensor	17/ Padel	

DATOS DE CONTACTO:

Nombre	**Ana Reyes**